

PROTHESE

De moderne (gedeelteijke) prothese lijkt levensecht. Het is puur maatwerk waarbij de stand en kleur van de tanden individueel bepaald worden. Een goede prothese veroorzaakt geen pijn of ongemak. Ook een loszittende onderprothese hoeft niet meer.

KLIKGEBIT

Het klikgebit is vergelijkbaar met een uitneembare prothese. Het verschil is dat de prothese op implantaten of de eigen (hoek)tanden vastgeklit wordt. Het klikgebit is bij uitstek geschikt als uw kaak dermate geslonken is, dat een (gedeelteijke) prothese niet meer functioneert.

SCHROEFGEBIT

Het schroefgebit is niet uitneembaar. Het wordt vastgeschroefd op implantaten en u kunt het zelf niet verwijderen. Het schroefgebit is voorzien van een smalle rand die een klein deel van de kaak bedekt. De situatie in de mond is alsof u weer eigen tanden heeft.

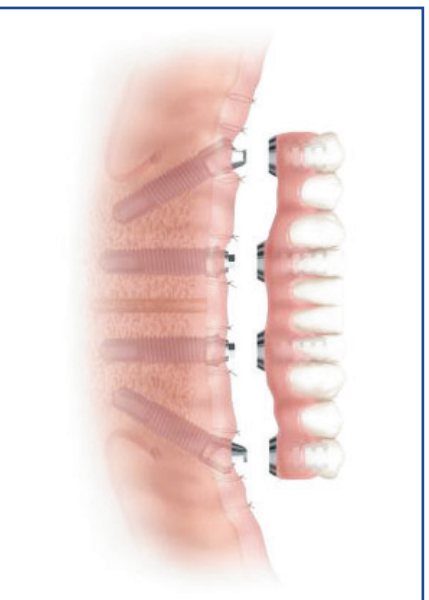

De Mondzorg Centra van Ed Houben hebben contracten afgesloten met alle grote ziektekostenverzekeraars. Dat betekent dat prothesen voor 75% vergoed worden. Als uw volledige prothese € 800,- euro kost, dan hoeft u slechts € 200,- zelf te betalen. Reparaties en rebaïsen van een volledige prothese betaalt u niets. Deze worden volledig vergoed.



CENTRUM
VOOR
MONDZORG

BEEK
MAASTRICHT
ROERMOND

MONDZORG CENTRA VAN ED HOUBEN

Van Sonsbeeklaan 3a Beek
Karel Doormanstraat 20 Roermond
Prof. Pieter Willemstraat 21-23 Maastricht
(vanaf medio zomer 2006)

Behandeling op afspraak.
Bel tussen 9.00 en 12.00 uur.

T 046 43 79 721

Kijk ook op:
www.mondzorg.com
www.schroefgebit.nl
www.witteretanden.nl
www.klikgebit.nl

Mocht uw ziektekostenverzekeraar de behandeling niet vergoeden, dan kunt u gebruik maken van betaling in termijnen via het mondzorg leaseplan.



MONDZORG CENTRA
VAN ED HOUBEN

BEEK ROERMOND MAASTRICHT

UW GEBIT ALS
VISITEKAARTJE

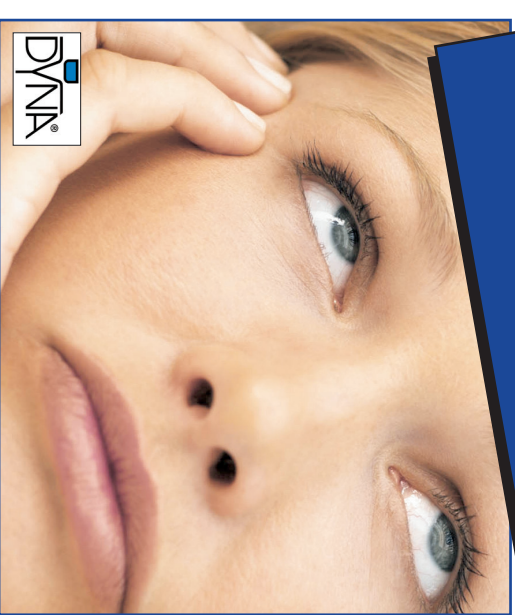

DYNA®



MONDZORG CENTRA

In Beek kunt u terecht voor vraaggerichte en cosmetische mondzorg in de meest brede zin van het woord, ofwel van eenvoudige vulling tot en met het bleken van tanden, kronen en het schroefgebit. In Beek vindt u dan ook niet alleen algemene tandartsen maar ook specialisten onder wie tandartsen die zich hebben toegelegd op specifieke gebieden, een implantoloog en een tandprotheticus. De complete behandeling, hoe complex ook, vindt plaats in het centrum.

De Tandprothetische Praktijk Ed Houben in Roermond verleend uitsluitend tandprothetische zorg.

Mondzorg Maastricht is enkel gespecialiseerd in cosmetische tandprothetiek. Denk hierbij aan implantologie en het aanmeten van kronen, bruggen, frameprothesen en uitneembare gedeeltelijke en volledige prothesen. Ook het zogenaamde klik- en schroefgebit behoren tot de mogelijkheden.

EEN MOOI GEBIT VOOR IEDEREEN

Een mooi gebit wordt steeds belangrijker. Zeg nu zelf. Een keurige rij witte tanden is een persoonlijk visitekaartje, dat je graag afgeeft. En zo'n stralende lach is tegenwoordig voor iedereen weggelegd. De moderne techniek staat immers voor niets.

Pakweg 15 jaar geleden moesten tanden functioneel zijn. Het gebit werd jaarlijks gecontroleerd op gaatjes en dergelijk. Tandem die wat scheef stonden of verkleurd waren, werden als

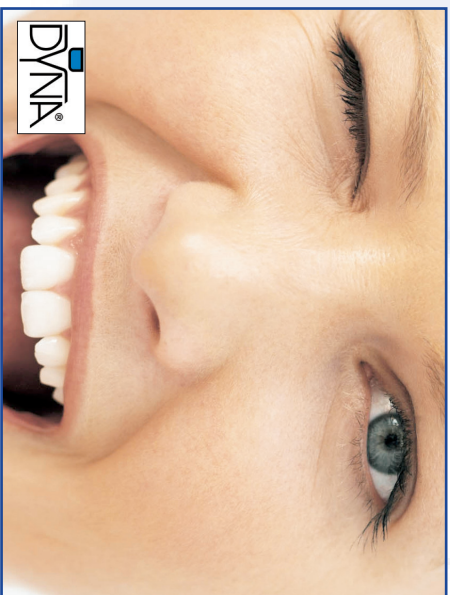

zodanig geaccepteerd. Gelijktijdig met de opkomst van de cosmetische chirurgie heeft ook de cosmetische tandheelkunde een hoge vlucht gemaakt. Het gebit is gepromoveerd tot het visitekaartje. Tandem moeten niet alleen functioneel zijn, maar vooral ook mooi. Dankzij snelle, innovatieve ontwikkelingen in de tandheelkunde kan dat. De mogelijkheden zijn legio, ook als je tanden mist of aan je derde gebit toe bent.

Op de volgende pagina's leest u meer over de mogelijkheden.

TANDHEELKUNDE

Alle tandheelkundige behandelingen zijn mogelijk, inclusief de jaarlijkse controle.

BLEKEN

Als uw gebit gezond is, maar u uw tanden niet wit genoeg vindt, kunt u de voortanden laten bleken. Tijdens de behandeling met het Remewhite systeem brengen we een bleekgel op de tanden aan die we vervolgens belichten. De behandeling wordt meerdere malen herhaald.

KRONEN EN PLAATTES

Als de wortel nog volledig intact is, kan een kroon op een afgebroken of slechte tand soelaas bieden. Tweede optie is een plaatje dat op de voortand geplakt wordt. Hiermee kunnen we vorm en kleur corrigeren.

IMPLANTATEN

Ingeval u een of enkele tanden mist, kunt u kiezen voor een of meerdere implantaten. Nadat de implantaten in de kaak zijn vastgegroeid, wordt de tand erop bevestigd.

Waarom Tandwortelimplantaten?



"Mijn tanden zien er zo natuurlijk uit."

"Na 30 jaar weer eigen tanden en kiezen."



"Eindelijk kan ik weer zonder prothesen eten."